



courbé sur un cercle de 60° à une distance d'environ 80 cm (format 2xA3)

## Légende :

—— Parc, distant de 20km maximum, partiellement ou totalement visibles

----- Parc, distant de 20km maximum, totalement non visibles

### Parcs existants

- 1 Parc de Saint Fraigne
- 2 Parc de Saint Mandé-sur-Bredoire
- 3 Parc de La Tourette
- 4 Parc des Raffauds
- 5 Parc de Clussais La Pommeraye
- 6 Parc de Melleran-Hanc-Lorigné La Chapelle Pouilloux
- 7 Parc de Montjean
- 8 Parc de La Faye
- 9 Parc de Theil Rabier

### Parcs accordés ou en instruction

- A Parc de Courcôme
- B Parc des Touches de Périgny Gibourne
- C Parc des Châteliers
- D Parc Le Pelon
- E Ferme éolienne de Romazières
- F Extension du Parc des Raffauds
- G Parc de La Cheverrie
- H Parc de Villegats
- I Parc de La Couture
- J Parc de Saint Fraigne Volkswind
- K Parc de Gourvilette

## Vue 4 : Depuis le cœur du bourg de Villemain

**Particularité :** Aire d'étude immédiate, cœur de bourg, vue riveraine, effets cumulés, vue statique et dynamique

**Commentaire :**

- Incidence forte
- Visibilité forte du projet depuis le centre du village avec 6 éoliennes visibles sur les 7. À l'exception de celle la plus à droite, les éoliennes bénéficient toutes d'une assise végétale qui permet de dissimuler une partie du mât et de mieux les intégrer dans le paysage ;
- Rendu cohérent des éoliennes selon deux lignes disposées sur deux plans : celle en avant de 3 machines montre un profil régulier, l'autre, en arrière, s'affiche plutôt sous la forme d'une ligne décroissante. Cette dernière est toutefois peu lisible dans le paysage, les machines étant en grande partie masquées par le bâti ou la végétation ;
- Présence d'un effet de comparaison d'échelle fort entre les trois éoliennes les plus à droite et les éléments paysagers existants ;
- Échelle et ouverture du paysage qui permet une intégration de la taille perçue des éoliennes ;
- Effet cumulé nul avec les autres parcs et projets.

**Photographie :**

**Azimut :** 359°  
**Champ :** 120°  
**Focale :** 50 mm

**Éoliennes :**

**Dimensions des éoliennes (E1, E2, E3 et E4) :** Mât 99 m, Diamètre rotor 131 m, Hauteur totale 164,5 m  
**Dimensions des éoliennes (E5, E6, et E7) :** Mât 114 m, Diamètre rotor 131 m, Hauteur totale 179,5 m  
**Distance à l'éolienne la plus proche :** 0,86 km  
**Distance à l'éolienne la plus éloignée :** 2,67 km  
**Nombre d'éoliennes visibles :** 6

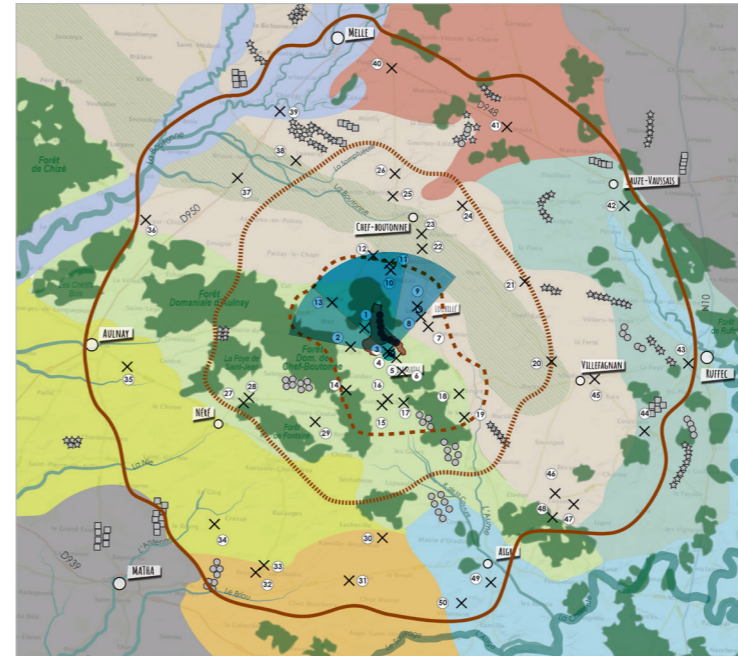

**Légende :**  
 - - - - - Éolienne totalement non visible  
 ———— Éolienne partiellement ou totalement visible

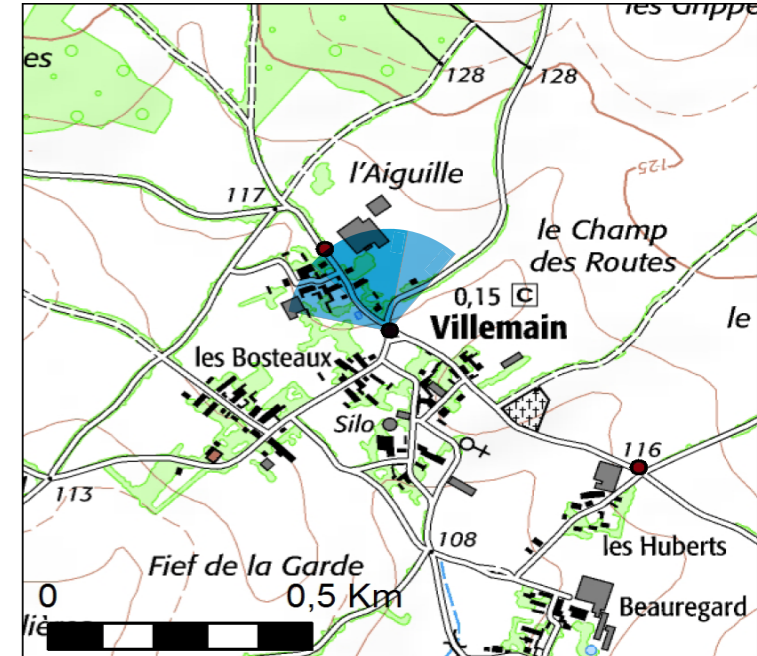

Photomontages réalisés par Vu d'ici



Photomontage - Vue initiale - 120°



Photomontage - Vue filaire - 120°



Pour restituer le réalisme du photomontage 100°, il est vivement conseillé de l'observer



courbé sur un cercle de 60° à une distance d'environ 80 cm (format 2xA3)

## Légende :

—— Parc, distant de 20km maximum, partiellement ou totalement visibles

----- Parc, distant de 20km maximum, totalement non visibles

### Parcs existants

- 1** Parc de Saint Fraigne
- 2** Parc de Saint Mandé-sur-Bredoire
- 3** Parc de La Tourette
- 4** Parc des Raffauds
- 5** Parc de Clussais La Pommeraye
- 6** Parc de Melleran-Hanc-Lorigné La Chapelle Pouilloux
- 7** Parc de Montjean
- 8** Parc de La Faye
- 9** Parc de Theil Rabier

### Parcs accordés ou en instruction

- A** Parc de Courcôme
- B** Parc des Touches de Périgny Gibourne
- C** Parc des Châteliers
- D** Parc Le Pelon
- E** Ferme éolienne de Romazières
- F** Extension du Parc des Raffauds
- G** Parc de La Cheverrie
- H** Parc de Villegats
- I** Parc de La Couture
- J** Parc de Saint Fraigne Volkswind
- K** Parc de Gourvilette

## Vue 5 : Depuis l'entrée sud-est du bourg de Villemain

**Particularité :** Aire d'étude immédiate, entrée de bourg, vue riveraine au niveau de l'accès aux hameaux des Huberts, de Beuregard et des Pontreaux, vue statique et dynamique

**Commentaire :**

- Incidence forte
- Visibilité forte de l'ensemble du projet. Les éoliennes bénéficient toutes d'une assise végétale qui permet de dissimuler une partie du mât et de mieux les intégrer dans le paysage;
- Rendu cohérent des éoliennes selon deux lignes disposées sur deux plans : celle en avant de 3 machines montre un profil régulier, l'autre, en arrière, s'affiche plutôt sous la forme d'une ligne décroissante. Cette dernière est toutefois moins visible dans le paysage, les machines étant en grande partie masquées par la végétation;
- Présence d'un effet de comparaison d'échelle fort entre les trois éoliennes en avant et les éléments paysagers existants;
- Échelle et ouverture du paysage qui permet une intégration de la taille perçue des éoliennes;
- Effet cumulé nul avec les autres parcs et projets.

**Photographie :**

Azimut : 23°  
 Champ : 120°  
 Focale : 50 mm

**Éoliennes :**

**Dimensions des éoliennes (E1, E2, E3 et E4) :** Mât 99 m, Diamètre rotor 131 m, Hauteur totale 164,5 m  
**Dimensions des éoliennes (E5, E6, et E7) :** Mât 114 m, Diamètre rotor 131 m, Hauteur totale 179,5 m  
**Distance à l'éolienne la plus proche :** 1,03 km  
**Distance à l'éolienne la plus éloignée :** 3,09 km  
**Nombre d'éoliennes visibles :** 7

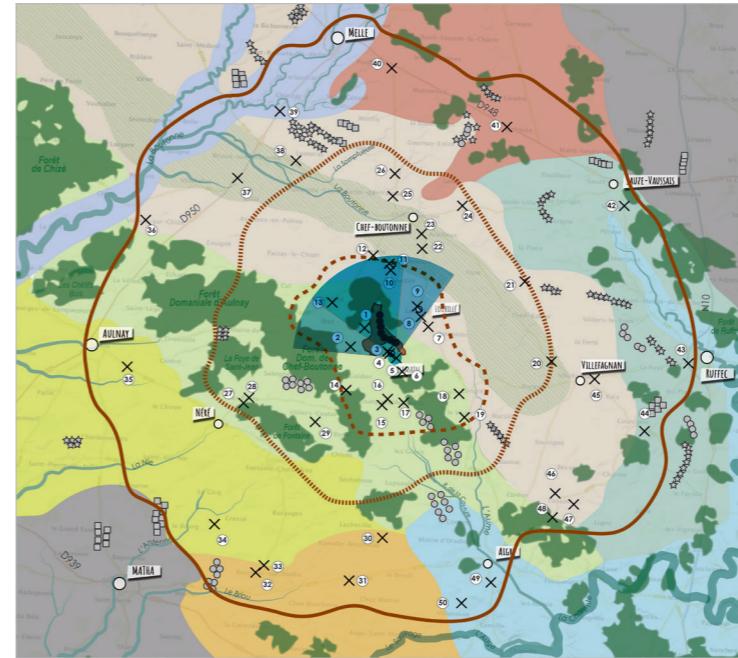

**Légende :**

- - - - - Éolienne totalement non visible
- — — — — Éolienne partiellement ou totalement visible

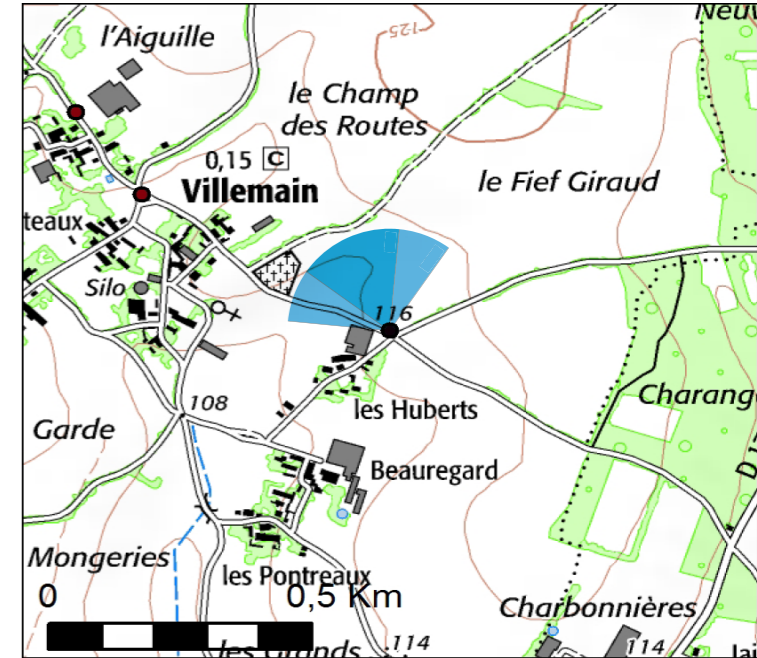

Photomontages réalisés par Vu d'ici



Photomontage - Vue initiale - 120°



Photomontage - Vue filaire - 120°



Pour restituer le réalisme du photomontage 100°, il est vivement conseillé de l'observer





courbé sur un cercle de 60° à une distance d'environ 80 cm (format 2x A3)

## Légende :

——— Parcs, distant de 20km maximum, partiellement ou totalement visibles

----- Parcs, distant de 20km maximum, totalement non visibles

### Parcs existants

- 1** Parc de Saint Fraigne
- 2** Parc de Saint Mandé-sur-Bredoire
- 3** Parc de La Tourette
- 4** Parc des Raffauds
- 5** Parc de Clussais La Pommeraye
- 6** Parc de Melleran-Hanc-Lorigné La Chapelle Pouilloux
- 7** Parc de Montjean
- 8** Parc de La Faye
- 9** Parc de Theil Rabier

### Parcs accordés ou en instruction

- A** Parc de Courcôme
- B** Parc des Touches de Périgny Gibourne
- C** Parc des Châteliers
- D** Parc Le Pelon
- E** Ferme éolienne de Romazières
- F** Extension du Parc des Raffauds
- G** Parc de La Cheverrie
- H** Parc de Villegats
- I** Parc de La Couture
- J** Parc de Saint Fraigne Volkswind
- K** Parc de Gourvilette